



# Sosialisasi Matching Fund KEDAIREKA 2022

Sharing Session

Husneni Mukhtar, Ph.D.

# Sharing

- 01** **Pendahuluan**
- 02** **Persiapan Proposal MF**
- 03** **Penulisan Proposal**

# Pendahuluan

MF Kedaireka ?

# Matching Fund

Kolaborasi/ Kerjasama antara dua pihak melalui platform Kedaireka, dimana dukungan Matching Fund diprioritaskan untuk kolaborasi yang berkontribusi terhadap pencapaian 8 (delapan) Indikator Kinerja Utama (IKU) Perguruan Tinggi (PT).

**PERGURUAN TINGGI**

Disebut dengan **INSAN DIKTI**



*Kerjasama  
Pengembangan  
Produk*

**CALON MITRA INDUSTRI**

Disebut dengan Dunia Usaha Dunia Industri (**DUDI**)

## QnA

**Kontribusinya ?**

- Ide/ teknologi
- SDM
- Laboratorium
- Know-how

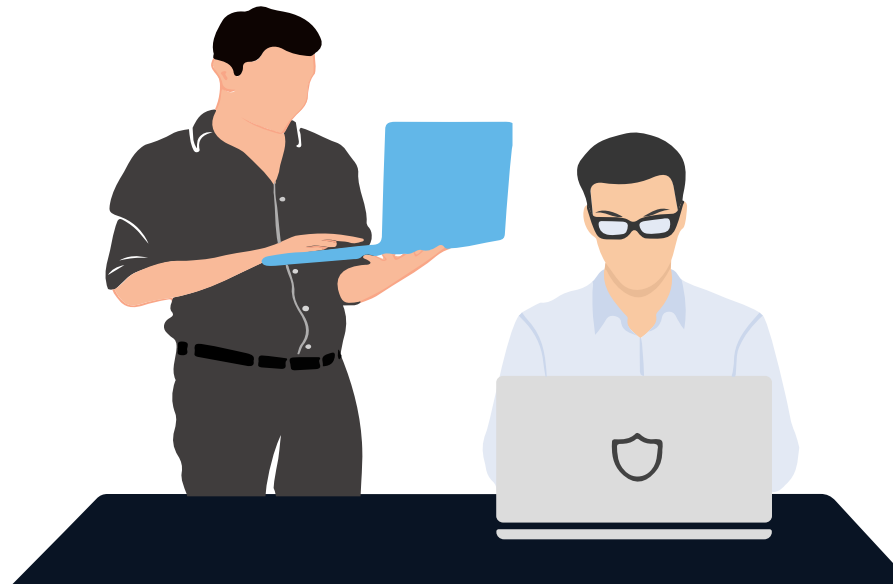

## QnA

**Objek kolaborasi?.. Peran?**

- Kebutuhan pasar
  - Spesifikasi
- Dana pengembangan/ investasi

# Persiapan Proposal MF

1. Bagaimana menentukan/ memilih topik yang akan diajukan?
2. Bagaimana menentukan/ mencari Mitra dari DUDI?

## PEMILIHAN TOPIK RISET YANG AKAN DIAJUKAN:

Sebaiknya dari riset yang sudah dilakukan.

- Misal untuk hilirisasi, minimal yang sudah ada prototypenya.
- Lainnya: bisa dengan mengacu pada topik-topik yang ditentukan.

Pendanaan  
**Matching Fund**

<b>10%</b> Sustainable Dev.	<b>10%</b> Pemda	<b>50%</b> Hilirisasi
--------------------------------	---------------------	--------------------------

← Kolab dg BUMD      ← PROTO TYPE

Terbuka untuk PTN/PTS

**Rp. 950 M**

MBKM

**5 Prioritas Penelitian**

Green Economy	Blue Economy	Digital Economy	Parwisata	Kemandirian Kesehatan

Luaran Penelitian	Diseminarkan	Dipublikasikan	Dipatenkan		berdampak langsung terhadap masyarakat dan pembangunan nasional
-------------------	--------------	----------------	------------	--	---

Sumber: Launching pembukaan penelitian dan abdimas akademik perguruan tinggi

Note: Topik/ bidang riset prioritas Kerjasama di tahun 2022 berbeda dengan tahun 2021.

# Bagaimana Mencari/ Mendapatkan Mitra MF?



## JIKA TIDAK ADA MITRA

Maka dapat dicari/ di-cek secara berkala pada laman kedaireka (bagian Temukan Peluang Cipta)

# Penulisan Proposal

Hal apa saja yang perlu diperhatikan/ ditulis terhadap kriteria penilaian?



# Usulan Proposal sebaiknya fokus pada salah satu ruang lingkup

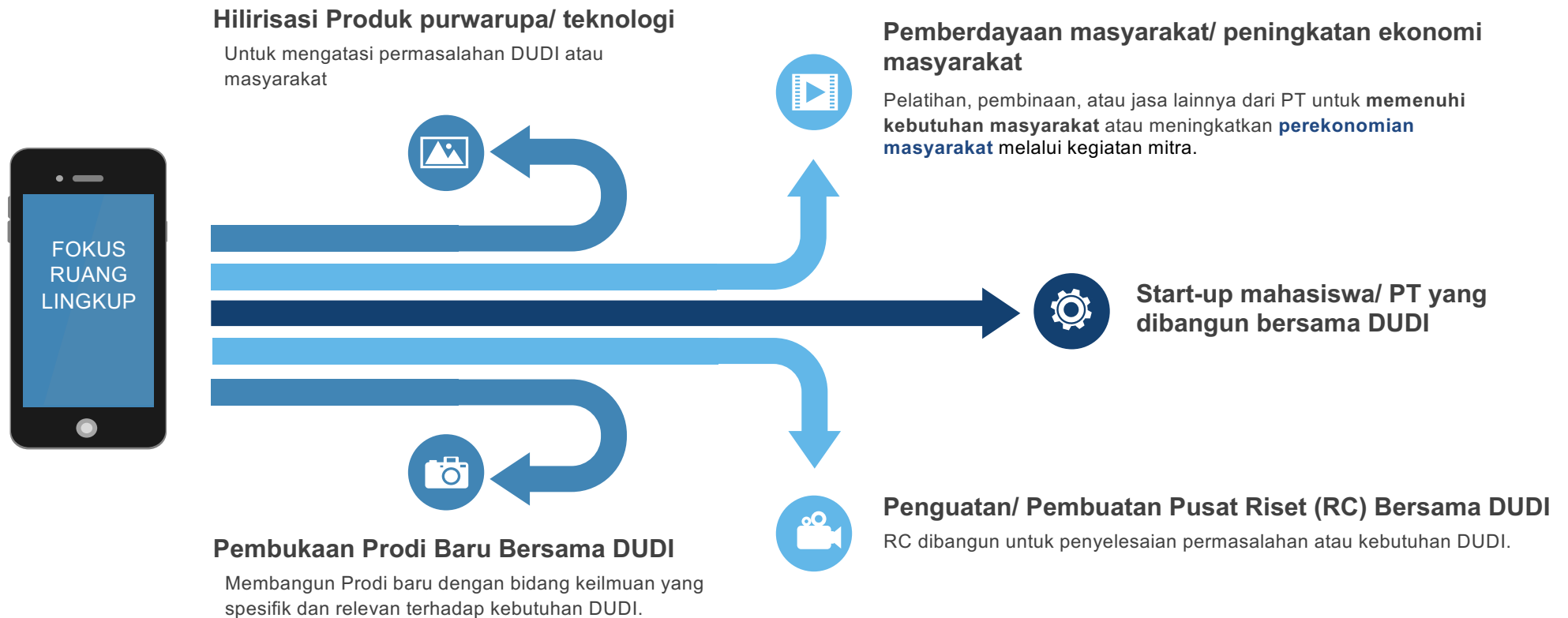

*BAGAIMANA DENGAN  
KRITERIA PENILAIAN?*

# 8 INDIKATOR KINERJA UTAMA (IKU)

SEBAGAI TRANSFORMASI PENDIDIKAN TINGGI

- 1 **KUALITAS LULUSAN**
- 2 **KUALITAS DOSEN & PENGAJAR**
- 3 **KUALITAS KURIKULUM**

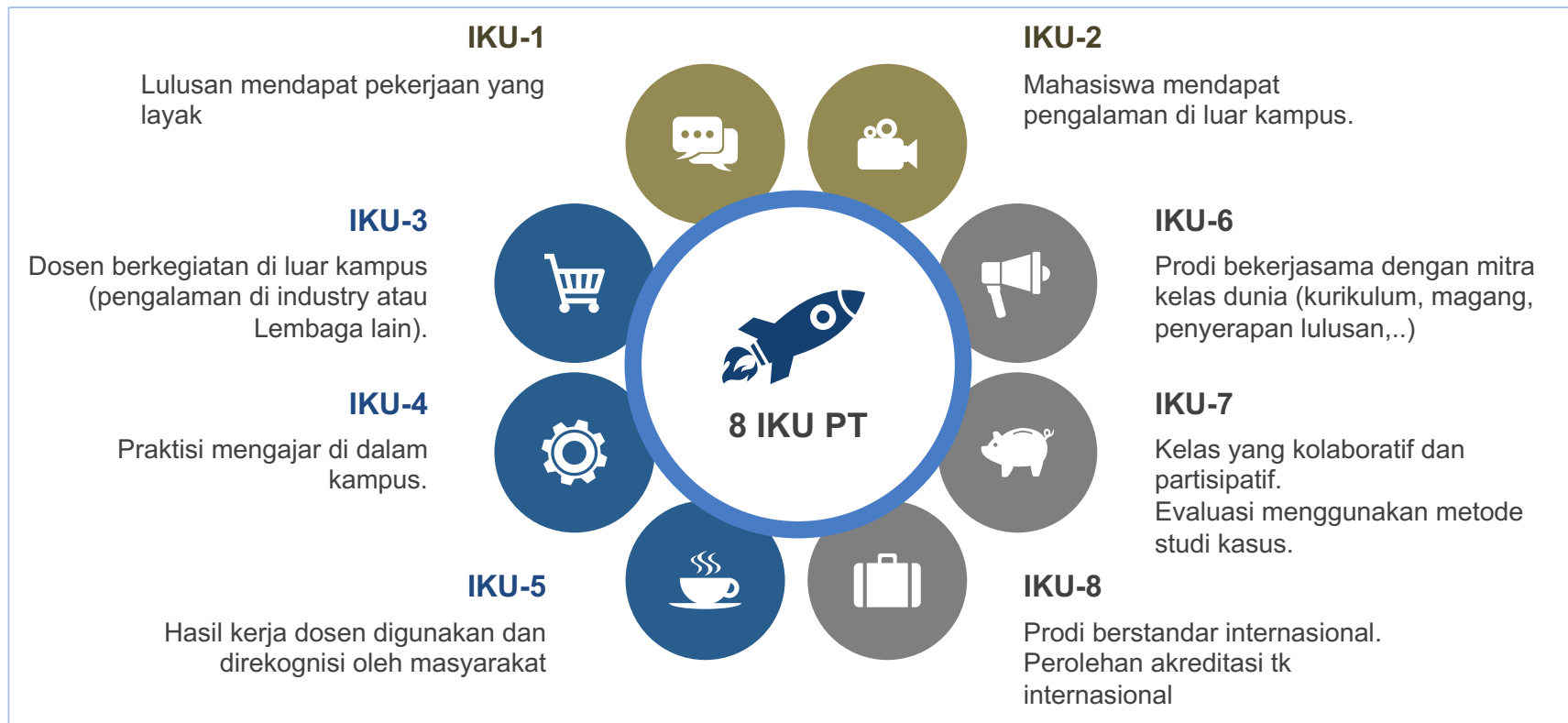

# KRITERIA PENILAIAN

## IKU-1

Lulusan mendapat pekerjaan yang layak

## IKU-3

Dosen berkegiatan di luar kampus (pengalaman di industry atau Lembaga lain).

## IKU-4

Praktisi mengajar di dalam kampus.

## IKU-5

Hasil kerja dosen digunakan dan direkognisi oleh masyarakat

## IKU-2

Mahasiswa mendapat pengalaman di luar kampus.

## IKU-6

Prodi bekerjasama dengan mitra kelas dunia (kurikulum, magang, penyerapan lulusan,..)

## IKU-7

Kelas yang kolaboratif dan partisipatif. Evaluasi menggunakan metode studi kasus.

## IKU-8

Prodi berstandar internasional. Perolehan akreditasi tk internasional

8 IKU PT



Bagaimana Dampak usulan proposal MF kepada transformasi Perguruan Tinggi ?



Bagaimana Dampak usulan proposal MF kepada penyelesaian permasalahan DUDI atau masyarakat



Bagaimana keterlibatan mahasiswa? → Tingkat partisipasi mahasiswa → MBKM

IKU-3, IKU-4, IKU-5

IKU-2, IKU-7

**KELAYAKAN PROGRAM**

The background is a dark blue gradient with various light blue geometric shapes, including circles, lines, and rounded rectangles, scattered across the surface. A central dark blue rectangular box contains the text.

# THANK YOU

Insert the Subtitle of Your Presentation